

V DUATLON SPRINT CIUDAD DE CALATAYUD

REGLAMENTO DE COMPETICION

El V Duatlón “Ciudad de Calatayud” se celebrará el día 10 de marzo de 2018 a partir de las 16:00 horas.

La prueba estará regulada por la Federación Aragonesa de Triatlón siendo los jueces autorizados por la misma los competentes para la regulación de la prueba y se regirá por el reglamento de competiciones de la Federación Española de Triatlón.

INSCRIPCIONES

Las inscripciones se realizarán a través de la página web de la Federación Aragonesa de Triatlón (www.triatlonaragon.org). La inscripción está limitada a 200 participantes por riguroso orden de inscripción.

Las anulaciones de las inscripciones se solicitarán a inscripciones@triatlonaragon.org . Hasta el 5/03/2018 se devolverá un 25% de la inscripción. A partir de esa fecha, no se atenderán devoluciones.

El precio de la inscripción será:

- Del 1 hasta los 50 primeros inscritos será de 15 € para federados y 23 € para no federados.
- Del 51 hasta los 100 será de 18€ para federados y 26€ para no federados.
- Del 101 en adelante será de 20€ para federados y 28€ para no federados. Las inscripciones se cerrarán en el momento que se alcance el cupo de participantes, o bien a las 23:59 horas del día 7 de Marzo.

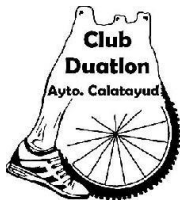

CATEGORIAS

Se establecerán las categorías según el reglamento de competición de la Federación Española de Triatlón, el cual rige la prueba.

<http://triatlon.org/triweb/wp-content/uploads/2016/12/Circular.2.17.Competiciones.Reglamento-de-Competiciones.pdf>

PREMIOS

Se entregaran trofeos a los tres primeros clasificados de cada categoría de edad y sexo siendo la distribución de premios la siguiente:

*ABSOLUTA: 1^{o/a}, 2^{o/a}, 3^{o/a} Trofeo.

*CADETE: 1^{o/a}, 2^{o/a}, 3^{o/a} Trofeo.

*JUNIOR: 1^{o/a}, 2^{o/a}, 3^{o/a} Trofeo.

*SUB-23: 1^{o/a}, 2^{o/a} y 3^{o/a} Trofeo.

*VETERANOS-1: 1^{o/a}, 2^{o/a} y 3^{o/a} Trofeo.

*VETERANOS-2: 1^{o/a}, 2^{o/a} y 3^{o/a} Trofeo.

*VETERANOS-3: 1^{o/a}, 2^{o/a} y 3^{o/a} Trofeo.

*EQUIPOS: 1^{o/a}, 2^{o/a} y 3^{o/a} Trofeo.

DISTANCIAS

La prueba se disputara en distancias de 5 kms de carrera a pie en dos vueltas de 2,5kms, 20 kms de ciclismo de carretera en 2 vueltas de 10 kms y 2,5 kms de carrera a pie en 1 vueltas.

Sera obligatorio para el parcial de bici utilizar bicicleta de carretera con manillar de curva tradicional, según se especifica en el reglamento de competiciones de la FETRI.



Carrera a pie: En el primer parcial se realizara en un circuito de 2 vueltas de 2,5kms a un circuito urbano, el cual estará perfectamente señalado.

Ciclismo: Se recorrerán 2 vueltas a un circuito de ida y vuelta de 10kms.

Carrera a pie: Se recorrerán 1 vueltas de 2,5 kms en el mismo circuito que el utilizado en el primer segmento de carrera a pie.

DORSALES

La organización proveerá a los participantes de los dorsales a portar en la competición, siendo los siguientes:

- 1 dorsal rectangular grande en el que constara el numero asignado. Este dorsal se llevara en la parte delantera del tronco a la vista de los jueces en la carrera a pie y en la parte trasera del tronco a la vista de los jueces en el segmento de bici, por lo que se hace obligatorio el uso de goma como porta dorsales, o similar.

- 1 dorsal adhesivo pequeño donde constara el número asignado y se ubicara en la parte delantera del casco en el segmento ciclista.

- 1 dorsal adhesivo con el dorsal asignado y que se ubicara en la parte trasera de la bicicleta (Tija del sillín).

La recogida de dorsales se efectuará el mismo día de la prueba, en la zona de meta, hasta 45 minutos antes de la salida.

AVITUALLAMIENTOS

La organización proporcionara a participantes avituallamiento líquido en el circuito de carrera a pie. Y líquido y solido en post-meta.

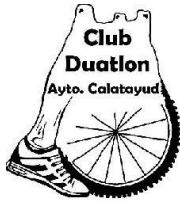

HORARIOS

La hora de comienzo de la prueba será a las 16.00 h de la tarde, por lo que el programa a seguir será el siguiente:

SABADO 10

15.00 –15:45 Apertura de transición y control de material.

15:45 – 15:50 Cámara de llamadas.

16:00 Salida categoría Masculina.

16:02 Salida categoría Femenina.

17:00 Finalización del ganador la prueba. (Orientativo).

17:45 Finalización de la prueba. (Orientativo).

18:30 Ceremonia de entrega de trofeos

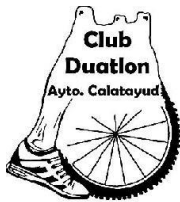

CROQUIS DE LOS CIRCUITOS

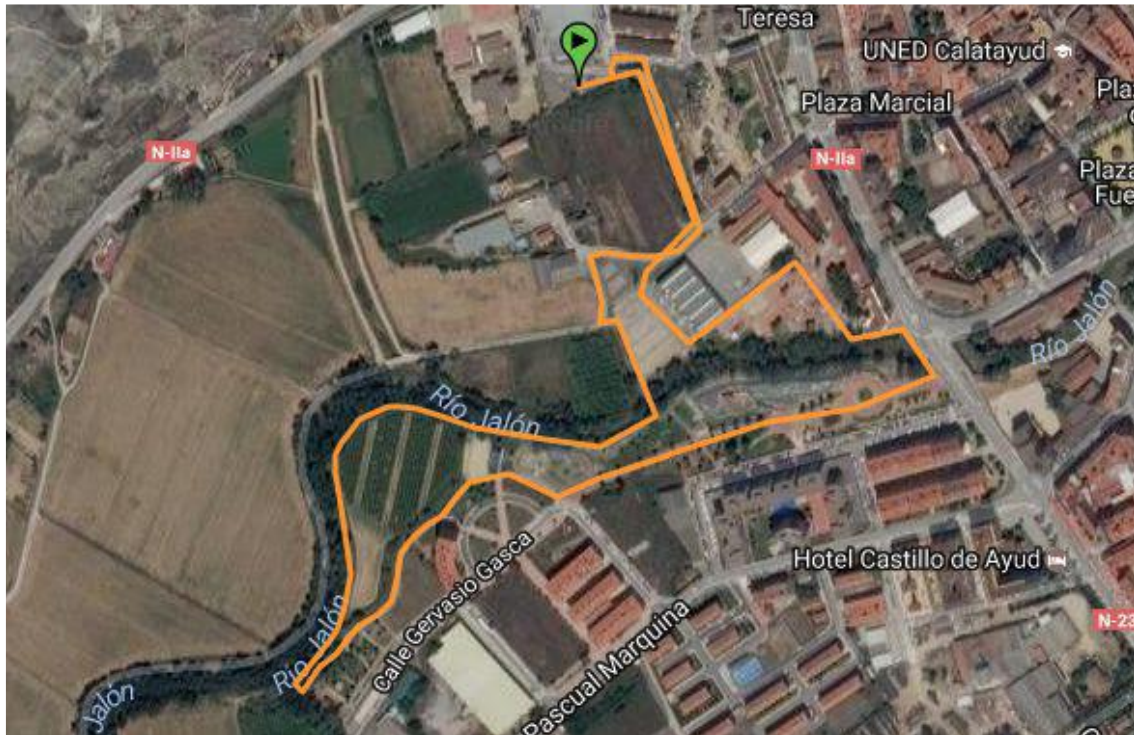

1º y 2º Carrera a pie:

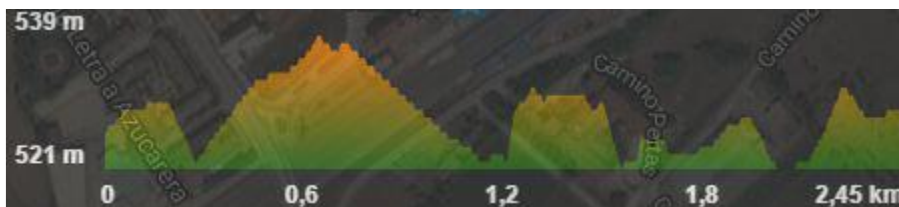

<https://es.wikiloc.com/rutas-carrera/parcial-carrera-pie-vuelta-iv-duatlon-carretera-calatayud-16141702>

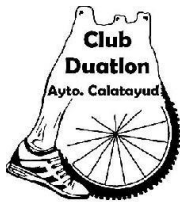

Bicicleta:

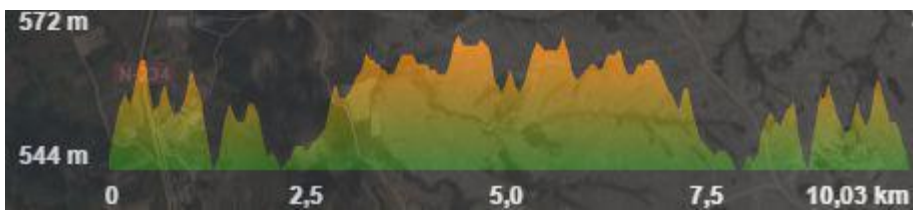
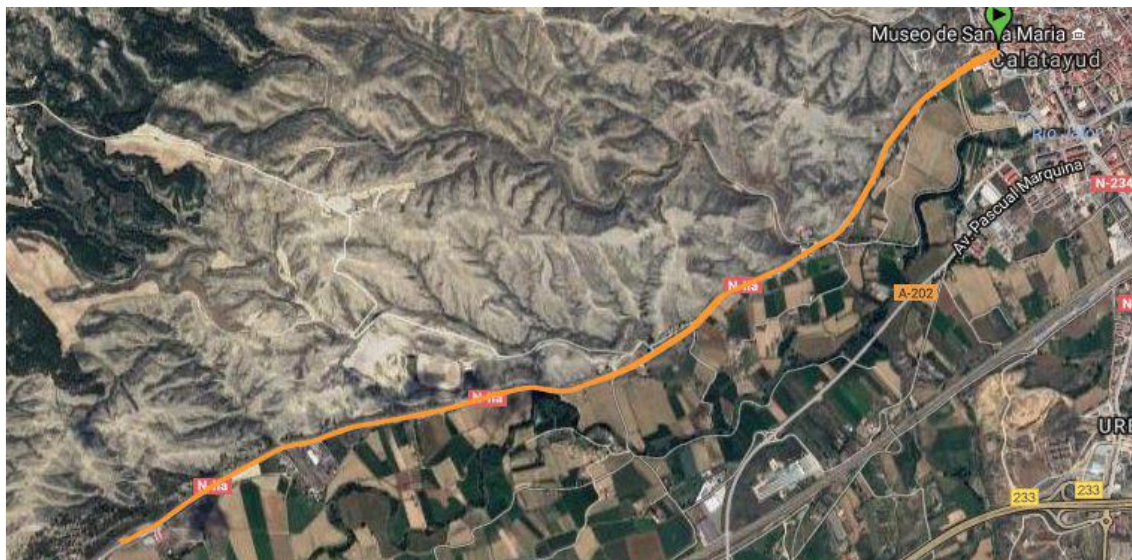

<https://es.wikiloc.com/wikiloc/view.do?id=16141534>