

# III ACUATLÓN TRIATLÓN CIERZO

Valedera para LIGA IBERCAJA de Clubes de Triatlón 2022



9 de julio de 2022 – Estanca del Gancho, Ejea de los Caballeros (Zaragoza)



Organiza:



Colaboran:



# DATOS TÉCNICOS



## Circuitos

Carrera: 2.500m  
Natación: 1.000 metros en una vuelta  
Carrera: 2.500m

## Dirección de Competición

Director de Carrera:  
Juez Árbitro:

## Jurado de Competición

Delegado Técnico o Juez Árbitro.  
1 representante Federación Aragonesa.  
1 representante del organizador.

## REUNIÓN TÉCNICA

Se colgará en las redes sociales del club la semana de antes del comienzo de la prueba.

## Horarios

15.30 horas: Recogida de dorsales

16.00 – 16.45 apertura boxes y control de material

16.50 cámara de llamadas

17.00 horas: SALIDA PRUEBA FEMENINA

17.02 horas: SALIDA PRUEBA MASCULINA

18.30 finalización prueba

19.00 entrega premiaciones

Queda a disposición de la organización el posible cambio de horarios o fecha en función de posibles requerimientos de las autoridades que tienen la potestad de autorizar los permisos de la prueba.

- Acude con suficiente antelación para recoger dorsales y realizar el control de material en los horarios establecidos.
- Revisa los circuitos publicados de esta competición para conocerlos con detalle y no cometer errores.



# REGLAMENTO

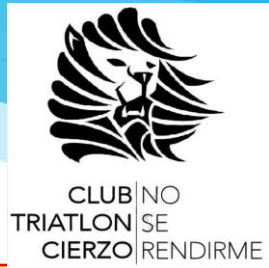

- La competición se rige de forma general por  **Reglamento de Competiciones de la Federación Española de Triatlón** vigente, y por las disposiciones sobre Acuatlón en particular, siendo los jueces de la FATRI los competentes para la regulación de la competición.

- Los **organizadores** de la competición son el Club Triatlón Cierzo y Federación Aragonesa de Triatlón.

- **Categorías y premios.** Se establecen las categorías absoluta masculina y femenina que agrupan a todos los participantes. Solo se hará entrega de obsequio a los 3 primeros de la clasificación General Absoluta (masculina y femenina). Además, se contemplarán las siguientes categorías de edad, tanto masculinas como femeninas: JUNIOR, masc. y fem. SUB-23, masc. y fem. VETERANOS-1, VET-2, VET-3. EQUIPOS, masc. y fem

## Inscripciones.

Las inscripciones se realizarán a través de la web [www.triatlonaragon.org](http://www.triatlonaragon.org) hasta el MIÉRCOLES 6 de JULIO a las 23:59 h. No se aceptarán inscripciones a partir de esa fecha. La inscripción está limitada a 200 participantes por riguroso orden de inscripción. La edad mínima para participar corresponde a deportistas de categoría Junior (nacidos en el año 2004 o anteriores).

Precio inscripciones: 20€.

Existen unas **Condiciones Generales de Inscripción** que pueden ser consultadas durante el proceso, y al finalizar la inscripción.

## Cancelaciones.

TENDRA DEVOLUCIÓN DEL 50% DEL IMPORTE DE LA INSCRIPCIÓN bajo los supuestos: Ingreso hospitalario del corredor o familiar directo, lesiones, accidentes debidamente justificados.

Las anulaciones se solicitarán a [inscripciones@triatlonaragon.org](mailto:inscripciones@triatlonaragon.org)

## RECORDATORIOS

- El deportista es responsable de conocer el circuito.

- El deportista será responsable del control de número de vueltas que lleva realizado en cada segmento.

- Prohibido entrar en meta acompañado de niños o personas no inscritas en la competición. Será motivo de descalificación.

- En área de transición, no arrojar material y depositarlo en el lugar correspondiente.



- En **caso de imprevistos de fuerza mayor**, como pueden ser condiciones climatológicas, etc. la organización se reserva el derecho de hacer las modificaciones oportunas, como reducción de distancias, cambio de recorridos, o en casos de extrema gravedad anular alguno de los segmentos o suspender la prueba.
- La organización no se hará responsable de los daños personales o materiales producidos en esta prueba al margen de los que cubren las **pólizas de seguros de accidentes y responsabilidad civil** contratadas para la competición, que cumplen con las coberturas mínimas legales.
- **Dorsales.** La organización proveerá a los participantes de los dorsales que tendrán que llevar:
  - 1 dorsal en el gorro de natación que tendrá que estar visible durante el sector de natación.
  - 1 dorsal de papel para el frente
  - 1 dorsal visible en antebrazo y pierna del deportista. Será escrito por la organización en el momento de recoger material
- **Control de material.** Para realizar el control de material será imprescindible presentar el DNI, Pasaporte, Licencia o documento identificativo con foto en la entrada de boxes. Además, se deberá llevar todos los dorsales facilitados colocados o visibles.
- Se informa a los asistentes, en relación con el **uso de la imagen**, de que durante el transcurso de la prueba se captarán imágenes las cuales servirán posteriormente de material gráfico para las publicaciones que se realicen en diferentes medios y RR. SS.
- La organización se reserva el derecho a llevar a cabo el **control antidopaje** de los participantes según la normativa vigente de la Comisión Antidopaje de la FETRI, al igual que prohíbe la participación a todo deportista con sanción vigente por doping de cualquier deporte.
- La competición dispondrá de un **Jurado de Competición** que resolverá cualquier reclamación presentada en plazo y forma, conforme a lo dispuesto por el Reglamento Disciplinario de la FATRI.
- La inscripción en la competición conlleva la **aceptación del presente Reglamento y de las Condiciones Generales de Inscripción.**

# LOCALIZACIÓN Y ACCESOS



Desde Zaragoza AP68 hasta Alagón – A-126 hasta Tauste – A-127 hasta Ejea de los Caballeros – giro derecha calle camino Castejón hasta rotonda

Desde Huesca E7 hasta San Jorge – A-1209 hasta Gurrea de Gállego – A-124 hasta Erla – A-125 hasta Ejea de los Caballeros – conexión con A-127 hasta calle camino Castejón – rotonda final de la calle



# UBICACIÓN Y SERVICIOS



CLUB NO  
TRIATLON SE  
CIERZO RENDIRME



Los servicios de dorsales, guardarropía y avituallamiento están en la arboleda junto al pantalán de salida del agua

# CONTROL DE MATERIAL - SALIDA

## ZONA DE CONTROL:

Para acceder al control de material es necesario:

- Llevar DNI o Licencia Federativa del 2022.
- Dorsal puesto en piel.
- Dorsal de papel en portadorsales.
- Gorro de natación visible.

## MATERIAL NECESARIO PARA LA COMPETICIÓN:

- Gorro de natación.
- Tritraje, bañador-camiseta
- Zapatillas.

**SALIDA:** A las 17.00h desde arco de FATRI.

Procedimiento de salida:

- Los deportistas acudirán a la zona de transición a su posición de box.
- Una vez colocados en transición, se les trasladará a la salida por orden de dorsal donde se les dará la salida.
- Sonará una Bocina de aire o silbato, dando comienzo a la competición.
- Cualquier anomalía en la salida se considerará salida nula.

En caso de salida nula, sonará varias veces la bocina y todos los triatletas deberán regresar a la zona de salida. Si alguien sale antes de la bocina y el resto de los triatletas lo hacen con la bocina, el triatleta que ha provocado la salida nula, tendrá una penalización de 10 segundos en la transición.



## RECUERDA

Dentro de la transición:

- Sólo se puede dejar el material que se va a utilizar para la carrera. Todo dentro de la bandeja.
- No está permitido dejar bolsas, mochilas, toallas ni ningún elemento que pueda considerarse que marca la transición o no se utilice en la competición.



# 1º segmento: CARRERA A PIE



Vuelta única a un recorrido de 2,5 km con un trazado muy sencillo que recorre el perímetro de la estanca.  
Avituallamiento líquido al comienzo de la vuelta, con lo que se podrá acceder a él dos veces.  
Recordar llevar siempre el dorsal visible en la parte delantera del cuerpo.  
Entrada a transición de forma directa hacia tu posición.



# TRANSICIÓN

- En la zona de transición la caja sirve para dejar el material que se va a usar en competición.
- Se accede directamente a nuestra posición tras el primer segmento de carrera.
- Acceso al agua por el pasillo izquierdo del pantalán.
- No dejar material usado fuera de la caja.



# 2º segmento: SECTOR NATACIÓN

Circuito de 1.000 metros a vuelta única.  
Cinco boyas de referencia en el circuito que se deben dejar a la derecha.  
En caso de lesión o indisposición en el agua, levantar la mano y la embarcación de apoyo se dirigirá al deportista para sacarlo del agua.

Circulación por el pantalán siempre por nuestro lado izquierdo tanto en el acceso al agua como a la salida de ella.  
Acceso directo a transición y comienzo del tercer segmento por pasillo central del parque.



# 3º segmento: CARRERA A PIE

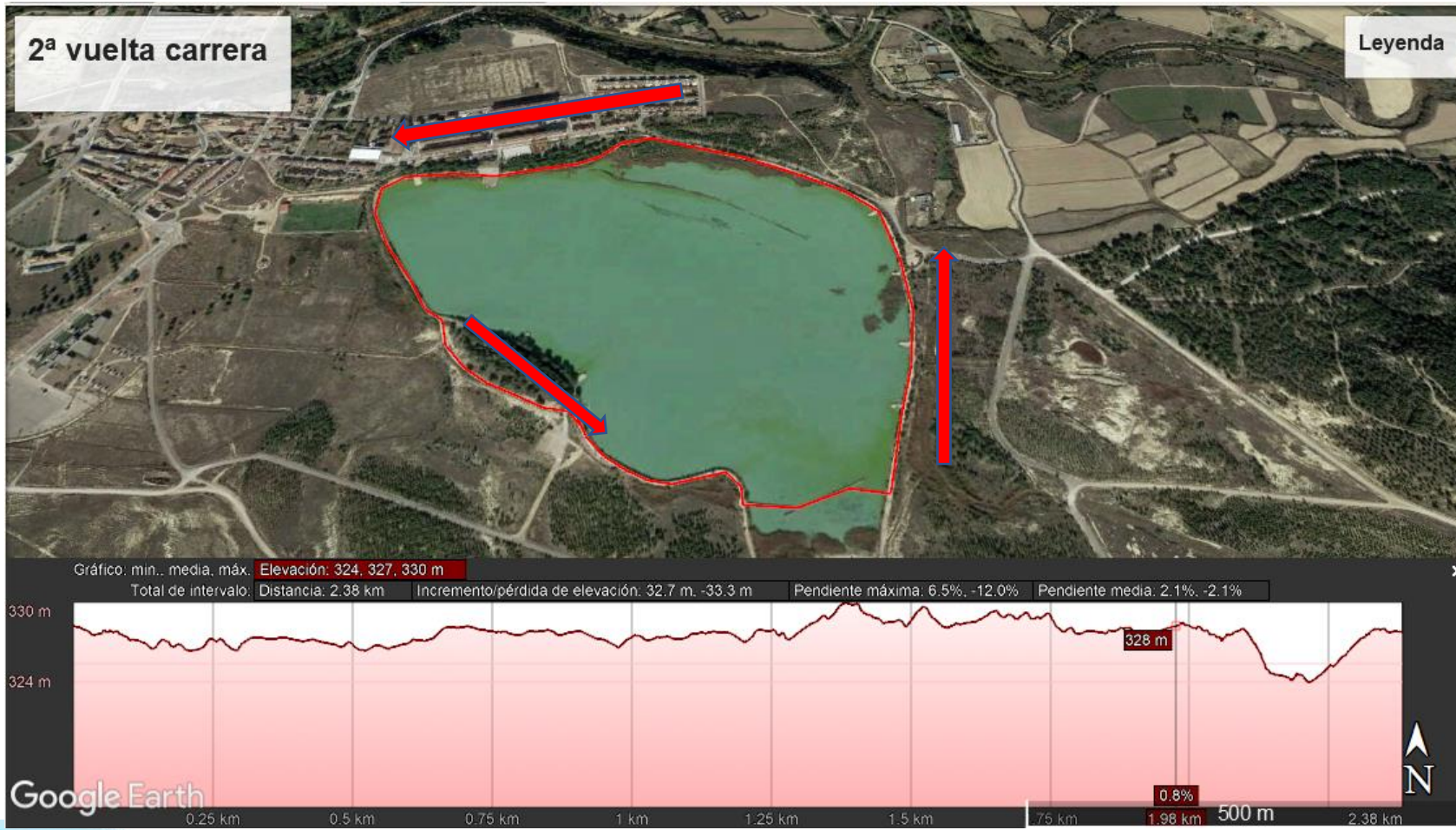

La segunda vuelta se inicia desde transición, se hace pasillo peatonal zona central del parque y sigue por pasillo izquierdo hasta enlazar al recorrido inicial.

Entrada a meta por pasillo derecho exterior del parque.



CLUB NO  
TRIATLÓN SE  
CIERZO RENDIRME

# ZONA DE META

En la zona de la arboleda habrá para los deportistas zona de avituallamiento final.

Se recomienda recoger pertenencias de zona de transición cuando el juez árbitro indique que está abierta.

## RECUERDA

No puedes entrar a línea de meta acompañado de otra persona que no esté compitiendo.

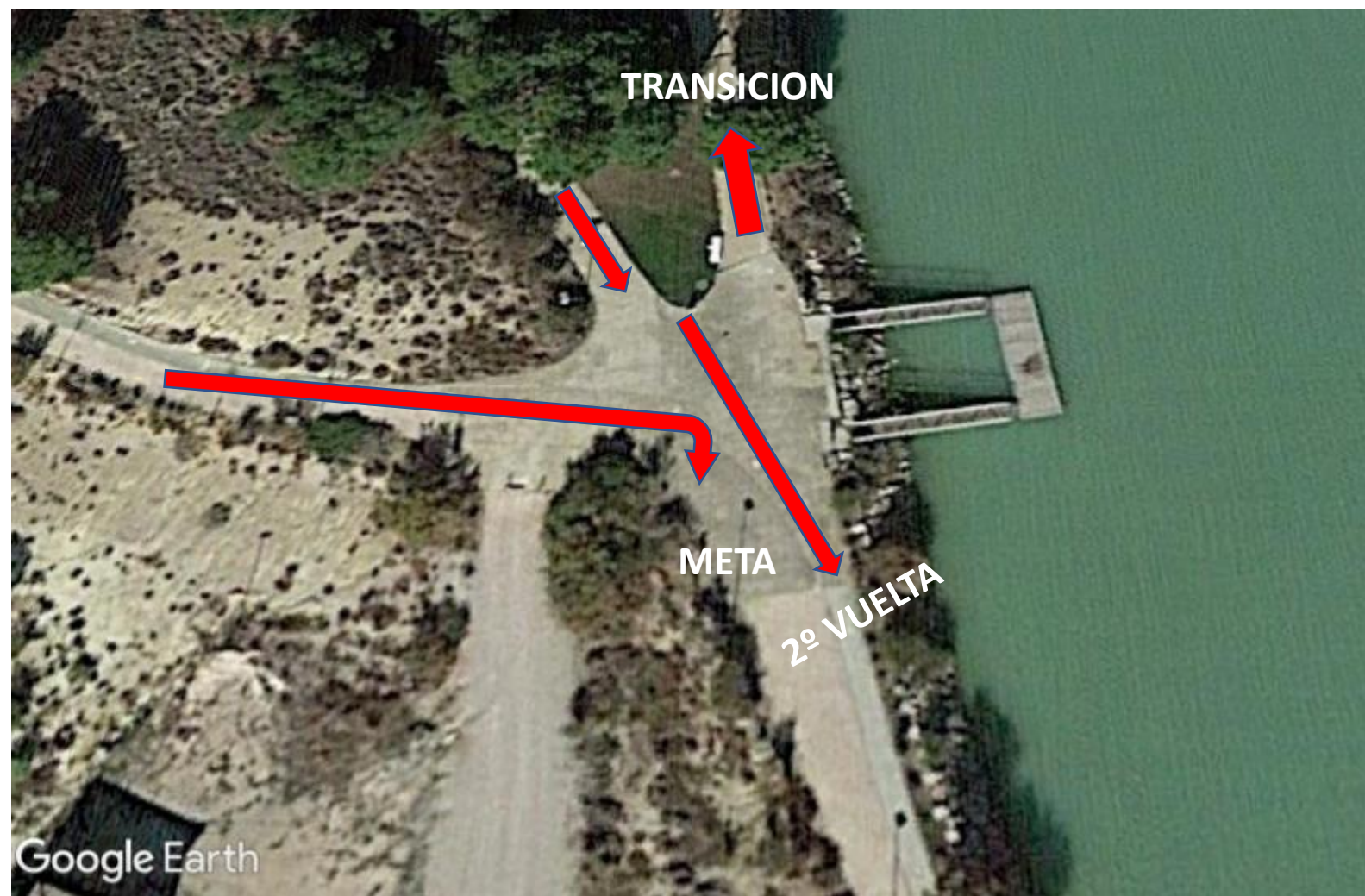

# DEPORTISTAS



## ¿ES TU PRIMER ACUATLÓN? CONSULTA AQUÍ

<http://www.triatlonaragon.org/Contenido/MyPrimerTriatlón>

## CRONOMETRAJE

La competición estará controlada por la empresa de cronometraje CRONOLIMITS. El chip se entrega en la entrada al área de transición y se recogerá en la entrada a meta.

## METEOROLOGÍA

Consulta aquí la predicción meteorológica de Ejea para los próximos días:

[EJEA](#)

## CÓMO ACTUAR EN CASO DE ACCIDENTE

- En caso de sufrir un accidente en la carrera dirígete a la zona de servicios sanitarios en zona de meta.
- Si el accidente es grave y necesitas evacuación, solicita ayuda a deportistas y/o voluntarios de la organización para que se organice tu asistencia.
- Recibirás atención sanitaria por parte de los servicios sanitarios contratados para el evento.
- Si el accidente requiere evacuación a centro hospitalario, se deberá trasladar al accidentado al Hospital Viamed Montecanal. Calle Franz Schubert, nº2, 50012 Zaragoza. Tfno: 876 241 818
- En caso de URGENCIA VITAL, el accidentado será llevado al Hospital más cercano según evaluación criterio médico, a la mayor brevedad posible.

Cualquier deportista que sea atendido en el Hospital Viamed Montecanal (o en cualquier otro por urgencia vital) deberá tramitar [EL SIGUIENTE](#) Parte de Accidentes en un plazo de 48 horas y remitirlo a: [secretario@triatlonaragon.org](mailto:secretario@triatlonaragon.org)

En caso contrario, los hospitales repercutirán al deportista el coste de esa atención sanitaria.

# ORGANIZADOR



CLUB NO  
TRIALTLÓN SE  
CIERZO RENDIRME





CLUB NO  
TRIATLÓN SE  
CIERZO RENDIRME

SHIPPING & SOLUTIONS



**CroNoLimits**

Servicio de cronometraje y  
gestión de eventos deportivos

iberCaja



LIGA  
ARAGONESA DE  
TRIATLÓN



GOBIERNO  
DE ARAGON