

**NATACION:**

**750M**

**1 vuelta**

PLAYA: SALIDA

PUBLICO

B3

B4

B1

B2

**1 Vuelta - - - - ->**

Salida desde tierra, a la Boya2 (260m), B3-B4, salir del agua a la playa para hacer punto de giro y B1-B2-B3-B4, y salida al pasillo de moqueta que va a boxes (100mts). Se marcará el sábado 23 por la tarde

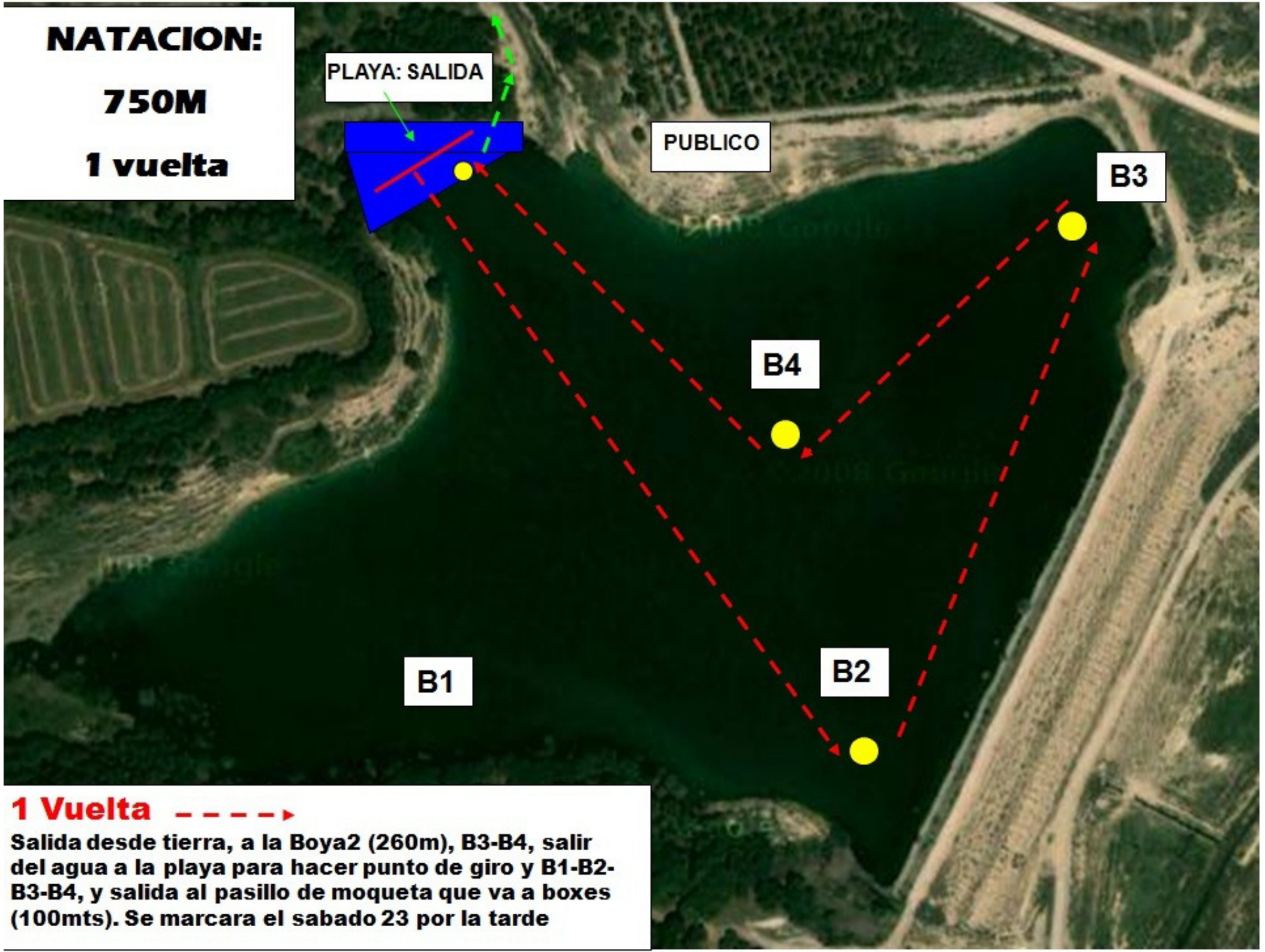

**CICLISMO:  
24 Kms  
1 vuelta de 24 kms**

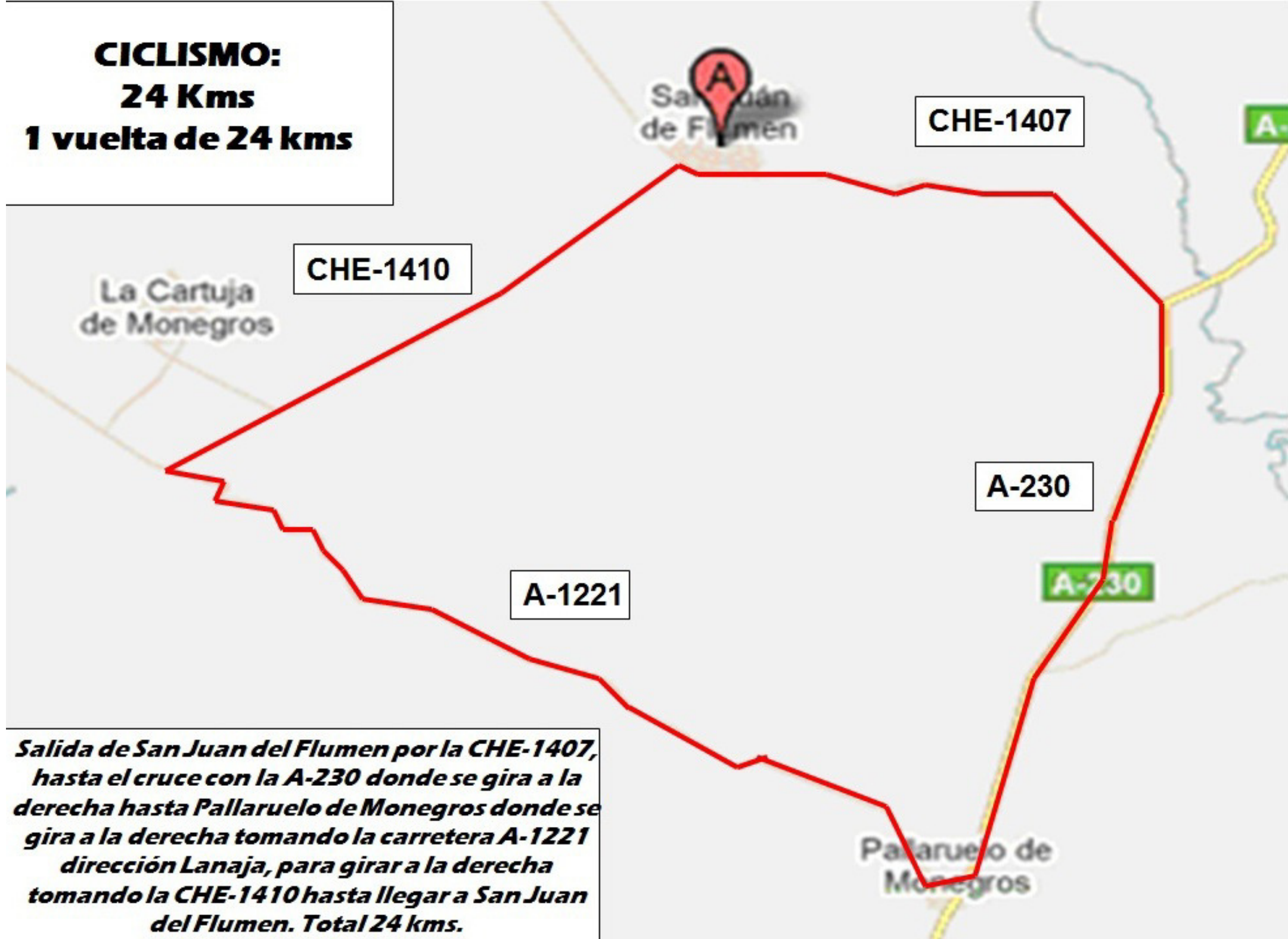

***Salida de San Juan del Flumen por la CHE-1407, hasta el cruce con la A-230 donde se gira a la derecha hasta Pallaruelo de Monegros donde se gira a la derecha tomando la carretera A-1221 dirección Lanaja, para girar a la derecha tomando la CHE-1410 hasta llegar a San Juan del Flumen. Total 24 kms.***



