



II DUATLONNOCTURNO CALCIGADA2018

NOMBRE: II DUATLÓN CROSS NOCTURNO CALCIGADA

FECHA: 22 de Septiembre de 2018.

LUGAR: Pabellón de Sobradriel.

RECORRIDO: Será mixto, urbano y de camino rural, un recorrido totalmente llano y sin ninguna dificultad técnica.

HORA: 21:00 Carrera de federados y populares mayores de 18 años.

DISTANCIA: 4,5 Kilómetros 1ª carrera a pie + 18,3 kilómetros de btt + 2,7 kilómetros 2ª carrera a pie.

MODALIDAD: Duatlón Cros.

CRONOMETRAJE CON: Oficial Informático Patri.

TODOS LOS PARTICIPANTES SERÁN OBSEQUIADOS CON BOLSAS DEL CORREDOR Y CENA.

* Habrá ducha a disposición de los corredores en la Piscina Municipal de Sobradriel.

Las inscripciones se podrán realizar en la página de la federación de Triatlón de Aragón.

<http://www.triatlonaragon.org/>

CARRERA A PIE/ PRIMER SEGMENTO



<https://es.wikiloc.com/rutas-carrera/ii-duatlon-nocturno-calcigada-2018-1er-seg-26293773>

CIRCUITO BTT/ SEGUNDO SEGMENTO

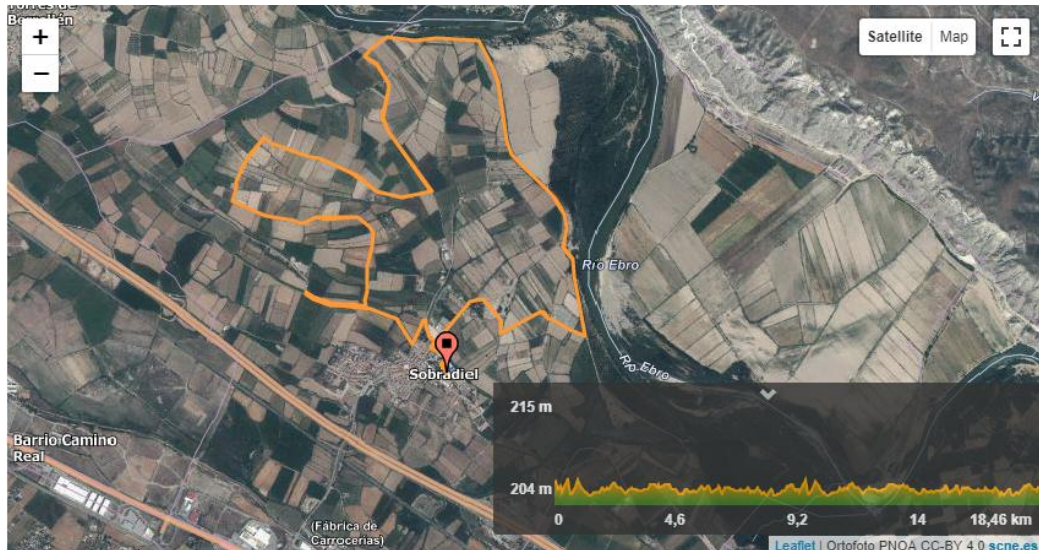

<https://es.wikiloc.com/rutas-mountain-bike/ii-duatlon-nocturno-calcigada-2018-2o-seg-26304625>

CARRERA A PIE/ TERCER SEGMENTO



<https://es.wikiloc.com/rutas-carrera/ii-duatlon-nocturno-calcigada-2018-3er-seg-26294420>

II DUATLÓN NOCTURNO CALCIGADA **SOBRADIEL**

22 de Septiembre de 2018

REGLAMENTO DE COMPETICION

1. El Duatlón Nocturno Calcigada; **II Duatlón Nocturno (Calcigada)** se celebrará a partir de las **20:30h** el día **22 de Septiembre de 2018**,

2. La prueba estará regulada por la Federación Aragonesa de Triatlón siendolos jueces autorizados por la misma los competentes para la regulación de la prueba y se regirá por el **reglamento de competiciones de la Federación Española de Triatlón.**

3. La prueba será en modalidad Duatlón Cros, los deportistas deberán cubrir **4,5 km a pie** y **18,3 km en bicicleta de montaña (Btt)** y **2,7 km a pie**

La apertura del área de transición será a las 19:45 y el cierre de la misma a las 20:45, acto seguido se procederá a la cámara de llamadas. Los deportistas se presentarán 10 minutos antes de la salida quedando cada uno de los participantes de bicicleta.

Se recuerda la prohibición de ir a rueda de duatletas de diferentes sexo lo que supondrá la descalificación.

4. Las inscripciones se realizarán a través de la Federación Aragonesa de Triatlón a través de su web. La inscripción está limitada a **200 deportistas** por riguroso orden de inscripción. Desde el día 15 de Julio al 19 de Septiembre de 2018 a las 24:00h.

Primer tramo de 15 euros hasta las 23:59 del 15 de agosto o completar las 100 primeras plazas.

Segundo tramo de 22 euros hasta las 23:59 del 20 de septiembre o completar las 200 plazas.

La inscripción para los deportistas populares se incrementa en **6€** por la contratación del seguro de día y será de **21€** en el primer tramo de inscripción y de **28 €** en el segundo tramo de inscripciones.

Se deberá realizar en la página de la Federación Aragonesa de Triatlón www.competitions.com

Devoluciones del importe de la inscripción:

.- En su totalidad, si se tramita antes del día **1 de Septiembre del 2018**, descontando el coste de las comisiones bancarias.

.- La mitad de la inscripción, si se tramita antes del día **10 de Septiembre del 2018**, descontando el coste de las comisiones bancarias.

Una vez pasadas estas fechas no se reembolsará ningún importe

NO SE ACEPTARÁN INSCRIPCIONES EL DÍA DE LA PRUEBA.

OBLIGATORIO EL USO DEL CASCO EN LA BICICLETA INCLUSO DURANTE EL CALENTAMIENTO.

La Organización declina toda la responsabilidad en caso de accidente que ocurra o pueda ocasionar los participantes durante y por la disputa de la prueba.

5. Categorías con premios:

Absoluta

Veteranos 1

Veteranos 2

Veteranos 3

Locales

En masculino y femenino.

PAREJAS MIXTAS, MASCULINAS Y FEMENINAS

La entrega de trofeos será en el Pabellón Municipal de Sobradriel antes de la cena.

6. Premios: Se otorgará trofeo a los tres primeros de cada una de las categorías y lote de productos alimenticios al primero de cada una de dichas categorías.

Se hará entrega de un jamón a los miembros de un mismo equipo que aporten más de 10 participantes y al participante más iluminado con otro lote de productos alimenticios. Esta última categoría se valorará la decoración lumínica ya sea en el sector a pie como en el de bici.

7. Distancias: La prueba se disputará en distancias sprint, 4,5 kms de carrera a pie, 18,3 kms de bici en una vuelta y 2,7 kms finales de carrera a pie ininterrumpida.

La carrera a pie se desarrollará por cascourbanoy zona de parques sin grandes desniveles ni dificultad técnica.

El segmento ciclista estará controlado por personal de protección civil y la organización, la desobediencia de sus indicaciones supondrá la descalificación de la prueba.

El recorrido ciclista es por camino rural y estará cerrado al tráfico, delimitado claramente con señales en el suelo, cintas en los accesos y personal voluntario con chalecos reflectantes en todos los cruces del circuito.

Nunca pondrán riesgo su integridad ni la de cualquier deportista.

8. Dorsales: La organización proveerá a los participantes de los dorsales a portar en la competición, siendo los siguientes: 1 dorsal rectangular grande en el que constará el número asignado al deportista, este dorsal se llevará en la parte de la parte del tronco a la vista de los jueces en la carrera a pie y en la parte trasera del tronco a la vista de los jueces en el segmento de bici, **por lo que se hace obligatorio el uso de goma como porta dorsales.**

- 1 dorsal adhesivo pequeño donde constará el número asignado al corredor y se ubicará en la parte de la parte del caso o en el segmento ciclista
- 1 dorsal cuadrado donde constará el número asignado al deportista y que se ubicará con bridas en la parte de la parte de la bicicleta en un lugar que resulte visible a los jueces.

9. Cámara de llamadas: Los deportistas se personarán en la cámara de llamadas, anexa a la salida con 10 minutos de antelación a la salida, los oficiales realizarán control de material

10. Salidas. Se realizarán 2 salidas en frente del Ayuntamiento de Sobradriel.

Horarios:

18:30 a 20:00 -Entrega de dorsales.

19:15 a 20:15 -Apertura de BOX.

20:20 -Cámara de llamadas.

20:30 -Salida chicas.

20:32 -Salida chicos y parejas.

22:30 - Cena en el pabellón de Sobradriel a cargo de la organización, precio para acompañantes será de 6€ a los participantes entra con la inscripción.

Menú: Rancho. Los tickets para los acompañantes se venderán en el guardarropa.

LA COMIDA PARA ACOMPAÑANTES SE PUEDE RESERVAR CON LA INSCRIPCIÓN. HABRÁ OPCIÓN DE COMPRAR TICKETS EL DIA DE LA PRUEBA HASTA CUBRIR EXISTENCIAS DE (400pax)

IMPORTANTE: OBLIGATORIO EL USO DE LUZ DELANTERA Y TRASERA DE COLOR ROJO, LOS JUECES TÉCNICOS DE LA PRUEBA VALORARÁN LA LUMINUSIDAD DE DICHAS LUCES PUDIENDO PROHIBIR LA PARTICIPACIÓN EN DICHA PRUEBA.

11. Antidoping. -La organización se reserva el derecho de llevar a cabo el control antidopaje de los participantes según la normativa vigente de la Comisión Antidopaje de la Federación Española de Triatlón, al igual que prohíbe la participación de todo deportista sancionado vigente por resultado positivo en control antidopaje de cualquier deporte.

La Organización señala los circuitos, no obstante, cada participante conocerá el circuito y es el único responsable de sus actos o errores.

La Organización pone a disposición de los participantes: Guardarropa, Duchas, Vestuarios, hidrolimpiador y karcher para las BTT y bolsadelcorredor.

LA INSCRIPCIÓN A LA PRUEBA SUPONE LA ACEPTACIÓN DE ESTE REGLAMENTO

LA ORGANIZACIÓN SE RESERVA EL DERECHO A DECIDIR LA SUSPENSIÓN DE LA PRUEBA.

**YES
WITH
CANCER** 